



ที่ สธ ๐๒๐๑.๐๒/ว ๑๒

ถึง กรม สำนักงานคณะกรรมการอาหารและยา สถาบันพระบรมราชชนก สำนักงานรัฐมนตรี  
หน่วยงานในสังกัดสำนักงานปลัดกระทรวงสาธารณสุข สำนักงานสาธารณสุขจังหวัด โรงพยาบาลศูนย์  
โรงพยาบาลทั่วไป สำนักงานเขตสุขภาพที่ ๑-๑๓

กระทรวงสาธารณสุข ขอส่งหนังสือคณะทันตแพทยศาสตร์ มหาวิทยาลัยธรรมศาสตร์ ศูนย์รังสิต  
ที่ อว ๖๗.๓๒/๑๐๐๖ ลงวันที่ ๑๙ ธันวาคม ๒๕๖๖ เรื่อง ขอเชิญส่งบุคลากรสมัครเข้ารับการคัดเลือก  
เพื่อศึกษาหลักสูตรวิทยาศาสตรบัณฑิต สาขาวิชาทันตสาธารณสุข (ต่อเนื่อง) รุ่นที่ ๕ และขอความอนุเคราะห์  
ประชาสัมพันธ์ รายละเอียดตามเอกสารแนบท้าย

จึงเรียนมาเพื่อโปรดประชาสัมพันธ์ให้หน่วยงานในสังกัดทราบต่อไปด้วย จะเป็นพระคุณ

ส่ง 119 ก.ร.เขตสุขภาพที่ ๑ ม.ธรรมศาสตร์  
ศึกษาสมัครที่ กองฯ สาขาทันตสาธารณสุข ต่อเนื่อง รุ่นที่ 5  
ที่ โทร. ๖๖-๓๖๓-๖๖๖๖

ศ.ก.๓

นางสาวหริมา เสมอใจ

นักทรัพยากรบุคคล

16 ม.ค. 2567

สำนักงานปลัดกระทรวงสาธารณสุข

กองกลาง

โทร. ๐ ๒๕๕๐ ๑๑๗๒

โทรสาร ๐ ๒๕๕๐ ๑๑๗๔



|                                     |                |
|-------------------------------------|----------------|
| <input type="checkbox"/>            | อนุมัติ/อนุญาต |
| <input checked="" type="checkbox"/> | ชอบ            |
| <input type="checkbox"/>            | ลงบันทึก       |
| <input type="checkbox"/>            | ลงนาม          |
| <input type="checkbox"/>            | มอบ            |
| <input type="checkbox"/>            | ทราบ           |

(นางรัชณี ขัตตะละ)

นักทรัพยากรบุคคลชำนาญการพิเศษ

16 ม.ค. 2567

(นายสมภพ เมืองชื่น)

นายแพทย์ชำนาญการพิเศษ(ด้านเวชกรรม)

ปฏิบัติหน้าที่นายแพทย์เชี่ยวชาญ(ด้านเวชกรรมป้องกัน)

รักษาราชการแทนนายแพทย์สาธารณสุขจังหวัดพะเยา

17 ม.ค. 2567

ที่ อว ๖๗.๓๒/๑๐๐๑



กลุ่มสารบรรณ  
เลขรับ 20954  
วันที่ 25/12/๖๖  
เวลา 11.39

กระทรวงสาธารณสุข  
เลขรับ 69501  
วันที่ ๒๒ ธ.ค. ๒๕๖๖  
เวลา 10.04

ผู้อำนวยการกองกลาง  
เลขรับ 18991  
วันที่ ๒๕ ธ.ค. ๒๕๖๖  
เวลา 15.04

คณะทันตแพทยศาสตร์  
มหาวิทยาลัยธรรมศาสตร์ ศูนย์รังสิต  
๙๙ ม. ๑๘ ต. คลองหนึ่ง อ. คลองหลวง  
จ. ปทุมธานี ๑๒๑๒๐

๑๙ ธันวาคม ๒๕๖๖

ห้องรองปลัด  
นพ.ภาณุมาศ ญาณเวทย์สกุล  
เลขรับ 10522  
วันที่ 28 ธ.ค. 2566  
เวลา 09.40

เรื่อง ขอเชิญส่งบุคลากรสมัครเข้ารับการศึกษาต่อหลักสูตรวิทยาศาสตรบัณฑิต สาขาวิชา  
ทันตสาธารณสุข (ต่อเนื่อง) รุ่นที่ ๕ และขอความอนุเคราะห์ประชาสัมพันธ์

เรียน ปลัดกระทรวงสาธารณสุข

สิ่งที่ส่งมาด้วย ๑. ประกาศมหาวิทยาลัยธรรมศาสตร์ เรื่อง การรับบุคคลเข้าศึกษาระดับปริญญาตรีหลักสูตรวิทยา  
ศาสตรบัณฑิต สาขาวิชาทันตสาธารณสุข (หลักสูตรปรับปรุง พ.ศ. ๒๕๖๕) (ต่อเนื่อง)  
คณะทันตแพทยศาสตร์ มหาวิทยาลัยธรรมศาสตร์ ประจำปีการศึกษา ๒๕๖๗  
๒. แผ่นพับประชาสัมพันธ์หลักสูตรวิทยาศาสตรบัณฑิต สาขาวิชาทันตสาธารณสุข

ด้วย หลักสูตรวิทยาศาสตรบัณฑิต สาขาวิชาทันตสาธารณสุข (หลักสูตรปรับปรุง พ.ศ. ๒๕๖๕) (ต่อเนื่อง)  
กำลังเปิดรับสมัครบุคคลเข้าศึกษาต่อในหลักสูตรฯ รุ่นที่ ๕ ประจำปีการศึกษา ๒๕๖๗ ตั้งแต่บัดนี้ - ๑๐ พฤษภาคม ๒๕๖๗  
(จัดการเรียนการสอนวันเสาร์และวันอาทิตย์) โดยมีวัตถุประสงค์เพื่อผลิตบัณฑิตเจ้าพนักงานทันตสาธารณสุขให้มีความรู้  
ความสามารถด้านการปฏิบัติงานทันตสาธารณสุข ระดับบุคคล ระดับชุมชนอย่างมีมาตรฐาน และเป็นผู้นำในระดับ  
ผู้จัดการทีมสุขภาพ/สุขภาพของปากของหน่วยงานได้

ในการนี้ คณะทันตแพทยศาสตร์ มหาวิทยาลัยธรรมศาสตร์ ใคร่ขอเชิญส่งบุคลากรในหน่วยงานของท่าน  
สมัครเข้ารับการศึกษาต่อหลักสูตรวิทยาศาสตรบัณฑิต สาขาวิชาทันตสาธารณสุข (หลักสูตรปรับปรุง พ.ศ.  
๒๕๖๕) (ต่อเนื่อง) รุ่นที่ ๕ (เปิดเรียนภาคการศึกษาที่ ๑ เดือนสิงหาคม ๒๕๖๗) รายละเอียดเพิ่มเติมดูได้ที่ QR Code  
ด้านล่างนี้ และขอความอนุเคราะห์ประชาสัมพันธ์หลักสูตรดังกล่าวในหน่วยงานของท่านทราบโดยทั่วกัน

๑) จึงเรียนมาเพื่อโปรดพิจารณาให้ความอนุเคราะห์ และขอขอบคุณมา ณ โอกาสนี้

เรียน ปลัดกระทรวงสาธารณสุข  
เพื่อโปรดทราบและเห็นควรแจ้ง

ขอแสดงความนับถือ

หน่วยงานในสังกัด สธ. ทราบ

จะเป็นพระคุณ

(นายนำพล บัวศรี)

(ผู้ช่วยศาสตราจารย์ ดร. ทันตแพทย์ สุธิ สุขสุเดช)  
คณบดีคณะทันตแพทยศาสตร์

ผู้อำนวยการกองกลาง  
๒๗ ธ.ค. ๒๕๖๖  
งานวิชาการและกิจการนักศึกษา  
โทร. ๐ ๒๕๖๔ ๔๔๔๐ - ๔ ต่อ ๗๑๒๓  
โทรสาร ๐ ๒๕๖๖ ๙๒๐๕

๒)  
- มอบ...กองกลาง.  
ดำเนินการ



ประกาศรับสมัครฯ

(นายภาณุมาศ ญาณเวทย์สกุล)  
ผู้ตรวจราชการกระทรวงสาธารณสุข  
รักษาการแทนรองปลัดกระทรวงสาธารณสุข  
ปฏิบัติราชการแทน ปลัดกระทรวงสาธารณสุข

ร.ท.ท.ท.ท.

2/11/25  
26 ธ.ค. ๖๖

๓) เรียน ผู้อำนวยการกองกลาง

เพื่อโปรดพิจารณาเห็นควรมอบกลุ่ม

- ภารกิจอำนาจการ  สารบรรณ  
 พิธีการ  อาคารสถานที่  
 งานห้องสมุด  สวัสดิการ  
 สนับสนุนภารกิจผู้บริหาร

ดำเนินการ.....

จะเป็นพระคุณ

*Amnaw*

นางมนต์ทิพย์ ตั้งตรงจิตต์)

หัวหน้ากลุ่มสารบรรณ

- ๒ ม.ค. ๒๕๖๗

๔) มอบ.....

ดำเนินการ

*Amnaw*

(นายนำพล บัวศรี)

ผู้อำนวยการกองกลาง

- ๓ ม.ค. ๒๕๖๗

๕) มอบ

- งานสารบรรณกลาง  
 งานสารบรรณอิเล็กทรอนิกส์  
 งานสารบรรณกองกลาง  
 .....

ดำเนินการ

*Amnaw*

นางมนต์ทิพย์ ตั้งตรงจิตต์)

หัวหน้ากลุ่มสารบรรณ

- ๓ ม.ค. ๒๕๖๗





ประกาศมหาวิทยาลัยธรรมศาสตร์  
เรื่อง การรับบุคคลเข้าศึกษาระดับปริญญาตรี  
หลักสูตรวิทยาศาสตรบัณฑิต สาขาวิชาทันตสาธารณสุข (หลักสูตรปรับปรุง พ.ศ. 2565) (ต่อเนื่อง)  
คณะทันตแพทยศาสตร์ ประจำปีการศึกษา 2567

โดยที่ มหาวิทยาลัยธรรมศาสตร์เห็นสมควรเปิดรับสมัครบุคคลเข้าศึกษาในคณะทันตแพทยศาสตร์ ระดับปริญญาตรี หลักสูตรปรับปรุง พ.ศ. 2565 (ต่อเนื่อง) ประจำปีการศึกษา 2567 ดังนั้นมหาวิทยาลัย จึงขอประกาศรายละเอียด ดังนี้

**1. หลักสูตรวิทยาศาสตรบัณฑิต สาขาวิชาทันตสาธารณสุข (หลักสูตรปรับปรุง พ.ศ. 2565) (ต่อเนื่อง)**

**1.1 แผนการศึกษา**

หลักสูตรวิทยาศาสตรบัณฑิต สาขาวิชาทันตสาธารณสุข หลักสูตรปรับปรุง พ.ศ. 2565 (ต่อเนื่อง) เป็นหลักสูตรที่ศึกษาในวันเสาร์-อาทิตย์ ระบบทวิภาค และจัดการเรียนการสอนเป็นภาษาไทย

**1.2 จำนวนที่รับ**

40 คน

**2. คุณสมบัติบุคคลผู้สมัครเข้าศึกษา**

1. เป็นผู้สำเร็จการศึกษาประกาศนียบัตรวิชาชีพชั้นสูงสาธารณสุขศาสตร์ (ทันตสาธารณสุข) จากสถาบัน ที่กระทรวงศึกษาธิการให้การรับรอง

2. เป็นผู้ปฏิบัติงานในฐานะเจ้าพนักงานทันตสาธารณสุข มีอายุงานไม่ต่ำกว่า 2 ปี

**การคัดเลือกผู้เข้าศึกษา**

(1) ผ่านเกณฑ์การทดสอบพื้นฐานความรู้ตามที่คณะทันตแพทยศาสตร์กำหนด

(2) ผ่านเกณฑ์การทดสอบความพร้อมด้านสุขภาพร่างกายและจิตใจ

(3) ผลการสอบ TU-Get

(4) ผ่านเกณฑ์การสอบสัมภาษณ์

**3. การรับสมัคร**

เปิดรับสมัครตั้งแต่บัดนี้ ถึงวันที่ 10 พฤษภาคม 2567

**3.1 วิธีการรับสมัคร**

ดาวน์โหลดแบบฟอร์มใบสมัครได้ที่ [www.dentistry.tu.ac.th](http://www.dentistry.tu.ac.th)

3.1.1 รับสมัครทางไปรษณีย์ตั้งแต่บัดนี้ ถึงวันที่ 10 พฤษภาคม 2567 ดูจากวันที่ประทับตราไปรษณีย์ เป็นสำคัญ

3.1.2 ส่งเอกสารหลักฐานที่ระบุ (ข้อ 4) ที่ครบถ้วนสมบูรณ์และถูกต้องทางไปรษณีย์ พร้อมหลักฐานการชำระค่าสมัคร 500 บาท (ไม่รวมค่าสมัครสอบ TU-GET) มายังสำนักงานวิชาการและ กิจการนักศึกษา คณะทันตแพทยศาสตร์ มหาวิทยาลัยธรรมศาสตร์ ศูนย์รังสิต

**ที่อยู่ :** สำนักงานวิชาการและกิจการนักศึกษา ชั้น 9 อาคารปิยชาติ

(หลักสูตรวิทยาศาสตร์บัณฑิต สาขาวิชาทันตสาธารณสุข)

คณะทันตแพทยศาสตร์ มหาวิทยาลัยธรรมศาสตร์ ศูนย์รังสิต

เลขที่ 99 หมู่ 18 ถ.พหลโยธิน ต.คลองหนึ่ง อ.คลองหลวง จ.ปทุมธานี 12121

โทร: 0-2986-9213 ต่อ 7123 โทรสาร: 0-2986-9205

**เลขบัญชี: ชื่อบัญชี:** เลขที่บัญชี: 091-0-45968-4 คณะทันตแพทยศาสตร์ มธ.(ทันตสาธารณสุข)

ธนาคารกรุงเทพ สาขาคลองหลวง มหาวิทยาลัยธรรมศาสตร์-รังสิต

#### 4. หลักฐานและเอกสารสมัคร

4.1 ใบสมัครที่ติดรูปถ่ายขนาด 2 นิ้ว จำนวน 1 รูป และได้กรอกข้อมูลผู้สมัครเรียบร้อยแล้ว

4.2 สำเนาใบประกาศนียบัตรวิชาชีพชั้นสูงสาธารณสุขศาสตร์ (ทันตสาธารณสุข)

4.3 สำเนาใบประกาศนียบัตรอื่น ๆ ที่ได้รับ

4.4 สำเนาหลักฐานแสดงผลการสอบ TU-GET (สามารถดูรายละเอียดการสอบได้ที่ สถาบันภาษา

มหาวิทยาลัยธรรมศาสตร์ <http://litu.tu.ac.th/2016/th/tu-get-th>)

4.5 สำเนาบัตรประจำตัวประชาชน

4.6 สำเนาทะเบียนสมรส / ใบเปลี่ยนชื่อ-สกุล (เฉพาะในกรณีที่มีชื่อ-สกุลในเอกสารการสมัครไม่ตรงกัน)

4.7 สำเนาทะเบียนบ้าน

4.8 สำเนาหลักฐานการโอนเงินค่าธรรมเนียมการสมัคร (พร้อมเขียนชื่อ - นามสกุล ลงในสำเนาหลักฐาน)

4.9 แบบรายงานผลการตรวจร่างกายของคณะทันตแพทยศาสตร์ มหาวิทยาลัยธรรมศาสตร์ ซึ่งสามารถ

ดาวน์โหลดแบบรายงานผลนี้ได้ที่ [www.dentistry.tu.ac.th](http://www.dentistry.tu.ac.th)

4.10 หนังสือรับรองการปฏิบัติงานในสถานบริการสาธารณสุขของรัฐ ที่มีอายุงานไม่ต่ำกว่า 2 ปี

(โดยต้องมีตราประทับของหน่วยงาน หากไม่มีตราประทับของหน่วยงานถือว่าเอกสารไม่สมบูรณ์)

4.11 การรับรองสำเนาเอกสาร ข้อ 4.1 - 4.7 ทุกฉบับ ให้ผู้สมัครเป็นผู้ลงนามรับรองสำเนาด้วยตนเอง และนำหลักฐานฉบับจริงมาแสดงในวันที่มาสอบสัมภาษณ์

ผู้สมัครต้องรับรองตนเองในด้านคุณลักษณะทั่วไปและคุณลักษณะเฉพาะในกรณีคณะฯ/มหาวิทยาลัย มีข้อสงสัยอาจมีการขอเอกสารเพิ่มเติมและกรณีที่พบว่าไม่เป็นความจริงจะหมดสิทธิ์เข้าศึกษาทันที

#### 5. การคัดเลือก/เกณฑ์การคัดเลือกผู้เข้าศึกษา

##### 5.1 เกณฑ์การคัดเลือก

5.1.1 ผู้มีสิทธิ์สอบสัมภาษณ์ต้องผ่านการพิจารณาตรวจสอบคุณสมบัติโดยคณะกรรมการการคัดเลือกบุคคลเข้าศึกษาหลักสูตรวิทยาศาสตร์บัณฑิต สาขาวิชาทันตสาธารณสุข (ต่อเนื่อง) ประจำปีการศึกษา 2567 และต้องเข้ารับการตรวจร่างกายจากโรงพยาบาลของรัฐให้เรียบร้อยก่อนวันสัมภาษณ์ โดยให้แพทย์รับรองผลการตรวจตามแบบรายงานผลการตรวจร่างกายของคณะทันตแพทยศาสตร์ มหาวิทยาลัยธรรมศาสตร์ กรณีที่มีข้อสงสัยให้คณะกรรมการประเมินผลการตรวจสุขภาพร่างกายและสุขภาพจิตเป็นผู้พิจารณา

5.1.2 ผู้สมัครต้องมีผลการสอบวัดความรู้ภาษาอังกฤษ TU-GET ซึ่งจัดสอบโดยสถาบันภาษา มหาวิทยาลัยธรรมศาสตร์ (ไม่เกิน 2 ปี)



**6. ประกาศรายชื่อผู้มีสิทธิ์สอบสัมภาษณ์ :**

ประกาศรายชื่อผู้มีสิทธิ์สอบสัมภาษณ์วันที่ 27 พฤษภาคม 2567 ที่ [www.dentistry.tu.ac.th](http://www.dentistry.tu.ac.th)

**7. กำหนดการสอบสัมภาษณ์**

| กำหนดการ    | รายละเอียด   |
|-------------|--|
| สอบสัมภาษณ์ | วันเสาร์ที่ 8 มิถุนายน 2567<br>เวลา 09.00 – 16.00 น. สถานที่ ณ ห้อง 216 - 217 ชั้น 2 อาคารปิยชาติ<br>คณะทันตแพทยศาสตร์ มหาวิทยาลัยธรรมศาสตร์ ศูนย์รังสิต |

**เอกสารที่ต้องนำไปในวันสอบ**

เอกสารหลักฐานในการสมัครฉบับจริง และบัตรประจำตัวประชาชนฉบับจริง หรือหนังสือเดินทางฉบับจริง หรือบัตรที่ออกโดยทางราชการที่มีรูปถ่าย และมีเลขประจำตัวประชาชน 13 หลัก ระบุชัดเจนเท่านั้น โดยจะต้องเป็นบัตรตัวจริงและยังไม่หมดอายุไปแสดงในวันสอบ

**8. ประกาศรายชื่อผู้มีสิทธิ์เข้าศึกษา : 24 มิถุนายน 2567**

ประกาศรายชื่อผู้มีสิทธิ์เข้าศึกษาวันที่ 24 มิถุนายน 2567 ที่ [www.dentistry.tu.ac.th](http://www.dentistry.tu.ac.th)

**9. รายงานตัวเข้าศึกษา : วันที่ 8 กรกฎาคม 2567**

ให้ผู้มีสิทธิ์เข้าศึกษา รายงานตัวเข้าศึกษาทาง [pthammas@tu.ac.th](mailto:pthammas@tu.ac.th) สำหรับรายละเอียดอื่น ๆ จะแจ้งให้ทราบภายหลัง

**10. ปฐมนิเทศ : กำหนดการจะแจ้งให้ทราบภายหลัง**

**11. เงื่อนไขของผู้มีสิทธิ์ขึ้นทะเบียนเป็นศึกษา**

11.1 ต้องเป็นผู้สำเร็จการศึกษาตามคุณสมบัติเฉพาะที่กำหนด และหากปรากฏว่าผู้มีสิทธิ์เข้าศึกษาไม่สำเร็จการศึกษาตามที่กำหนด มหาวิทยาลัยธรรมศาสตร์จะไม่รับเข้าศึกษา หากมหาวิทยาลัยธรรมศาสตร์ตรวจสอบพบภายหลังว่าผู้มีสิทธิ์เข้าศึกษาคนใดมีคุณสมบัติ ไม่ครบถ้วนตามที่มหาวิทยาลัยกำหนด มหาวิทยาลัยจะถือว่าการมีสิทธิ์เข้าศึกษาในครั้งนี้ เป็นโมฆะ และจะไม่คืนเงินไม่ว่ากรณีใด ๆ

11.2 ผู้ที่ผ่านคัดเลือกเข้าศึกษาได้ต้องขึ้นทะเบียนเป็นนักศึกษาตามเวลาที่มหาวิทยาลัยกำหนด พร้อมชำระเงินค่าธรรมเนียมต่าง ๆ ทั้งนี้ ขึ้นทะเบียนเป็นนักศึกษาในมหาวิทยาลัย เกินกว่า 1 หลักสูตรในขณะเดียวกันไม่ได้

11.3 ผู้ขึ้นทะเบียนเป็นนักศึกษาของมหาวิทยาลัยธรรมศาสตร์แล้ว หากมหาวิทยาลัยตรวจสอบพบภายหลังว่าผู้ใดปลอม ใช้หรืออ้างเอกสารปลอมในการสมัคร หรือการคัดเลือก หรือการขึ้นทะเบียนเป็นนักศึกษา มหาวิทยาลัยจะถอนชื่อนั้นนออกจากความเป็นนักศึกษาของมหาวิทยาลัยธรรมศาสตร์ และดำเนินคดีตามกฎหมายต่อไป

**12. การขึ้นทะเบียนเป็นนักศึกษา : สิงหาคม 2567**

**13. อัตราค่าธรรมเนียมการศึกษา สำหรับผู้มีสิทธิ์เข้าศึกษา (ตามเอกสารแนบ)**

ทั้งนี้ อัตราค่าธรรมเนียมการศึกษา หากมีการเปลี่ยนแปลงเพิ่มเติมตามมติสภามหาวิทยาลัยธรรมศาสตร์ ซึ่งจะมีการประกาศให้ทราบต่อไป

ประกาศ ณ วันที่ 9 พฤศจิกายน พ.ศ. 2566

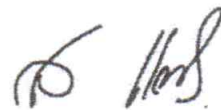

(รองศาสตราจารย์ สมชาติ แตรตุลาการ)

ผู้ช่วยอธิการบดีฝ่ายรับเข้าศึกษา

ปฏิบัติการแทนอธิการบดี

ปฏิทินการรับสมัครบุคคลเข้าศึกษาระดับปริญญาตรี  
 หลักสูตรวิทยาศาสตร์บัณฑิต สาขาวิชาทันตสาธารณสุข (หลักสูตรปรับปรุง พ.ศ. 2565) (ต่อเนื่อง)  
 คณะทันตแพทยศาสตร์ มหาวิทยาลัยธรรมศาสตร์  
 ประจำปีการศึกษา 2567

| กำหนดการ  | วันเดือนปี                                      | สถานที่  |
|---|---|--|
| รับสมัคร<br>(ส่งใบสมัครทางไปรษณีย์เท่านั้น)               | ตั้งแต่บัดนี้ – 10 พฤษภาคม 2567                 | ดาวน์โหลดแบบฟอร์มใบสมัครได้ที่<br>www.dentistry.tu.ac.th<br>และส่งไปรษณีย์ ที่<br>สำนักงานวิชาการและกิจการนักศึกษา<br>คณะทันตแพทยศาสตร์ มธ.ศูนย์รังสิต |
| ประกาศรายชื่อผู้มีสิทธิ์<br>สอบสัมภาษณ์                   | วันที่ 27 พฤษภาคม 2567                          | www.dentistry.tu.ac.th   |
| การสอบสัมภาษณ์  | วันที่ 8 มิถุนายน 2567<br>เวลา 09.00 – 16.00 น. | ห้อง 216-217 ชั้น 2 อาคารปิยชาติ<br>คณะทันตแพทยศาสตร์ มธ.ศูนย์รังสิต   |
| ประกาศรายชื่อผู้มีสิทธิ์<br>เข้าศึกษา                     | วันที่ 24 มิถุนายน 2567                         | สำนักงานวิชาการและกิจการนักศึกษา<br>คณะทันตแพทยศาสตร์ มธ.ศูนย์รังสิต<br>และ www.dentistry.tu.ac.th   |
| รายงานตัวเข้าศึกษา  | วันที่ 8 กรกฎาคม 2567                           | pthammas@tu.ac.th  |
| ปฐมนิเทศ  | แจ้งให้ทราบภายหลัง                              | สำนักงานวิชาการและกิจการนักศึกษา<br>คณะทันตแพทยศาสตร์ มธ.ศูนย์รังสิต   |
| การขึ้นทะเบียนนักศึกษาใหม่<br>และชำระค่าลงทะเบียนนักศึกษา | สิงหาคม 2567                                    | สำนักงานทะเบียนนักศึกษา<br>มธ.ศูนย์รังสิต www.reg.tu.ac.th   |
| เปิดภาคการศึกษาที่ 1/2567                                 | สิงหาคม 2567                                    | สำนักงานวิชาการและกิจการนักศึกษา<br>คณะทันตแพทยศาสตร์ มธ.ศูนย์รังสิต   |

## การจัดเก็บค่าหน่วยกิตและค่าธรรมเนียม

หลักสูตรวิทยาศาสตร์บัณฑิต สาขาวิชาทันตสาธารณสุข (หลักสูตรปรับปรุง พ.ศ. 2565) (ต่อเนื่อง)

## ค่าหน่วยกิตและค่าธรรมเนียม

ภาคการศึกษาปกติ 35,000 บาท/ภาคการศึกษา

ภาคฤดูร้อน 20,000 บาท/ภาคการศึกษา

ทั้งนี้ไม่รวมค่าจดทะเบียนล่าช้า ค่ารักษาสุขภาพนักศึกษา ค่าสมัครสอบภาษาต่างประเทศ ค่าธรรมเนียม  
และค่าบำรุงอื่น ๆ ตามที่มหาวิทยาลัยกำหนด

## สอบถามรายละเอียดเพิ่มเติมได้ที่

สำนักงานวิชาการและประกันคุณภาพ ชั้น 9 อาคารปิยชาติ

คณะทันตแพทยศาสตร์ มหาวิทยาลัยธรรมศาสตร์ ศูนย์รังสิต

เลขที่ 99 หมู่ 18 ถ.พหลโยธิน ต.คลองหนึ่ง อ.คลองหลวง จ.ปทุมธานี 12121

โทร: 0-2986-9213 ต่อ 7123

www.dentistry.tu.ac.th, E-mail: pthammas@tu.ac.th



# หลักสูตรวิทยาศาสตร์บัณฑิต สาขาวิชาทันตสาธารณสุข ธรรมศาสตร์

(หลักสูตรปรับปรุง พ.ศ.2565)

คณะทันตแพทยศาสตร์ ประจำปีการศึกษา 2567 (เริ่มเรียน สิงหาคม 2567)



เรียนแล้วได้มากกว่าที่คิด

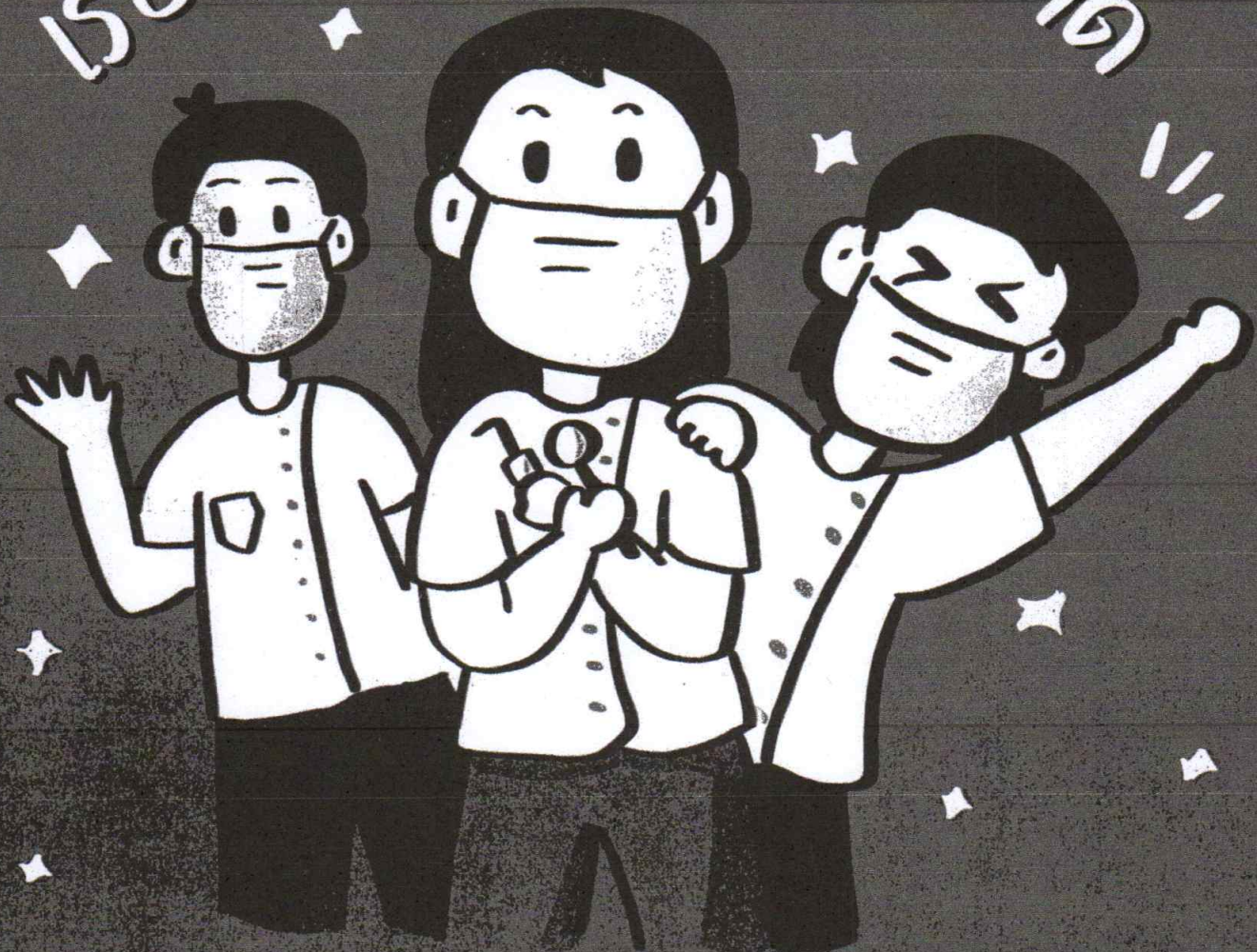



# หลักสูตรวิทยาศาสตร์บัณฑิต สาขาวิชาทันตสาธารณสุข

**ธรรมศาสตร์** (หลักสูตรปรับปรุง พ.ศ.2565)

คณะทันตแพทยศาสตร์ ประจำปีการศึกษา 2567 (เริ่มเรียน สิงหาคม 2567)

## รายละเอียดหลักสูตร

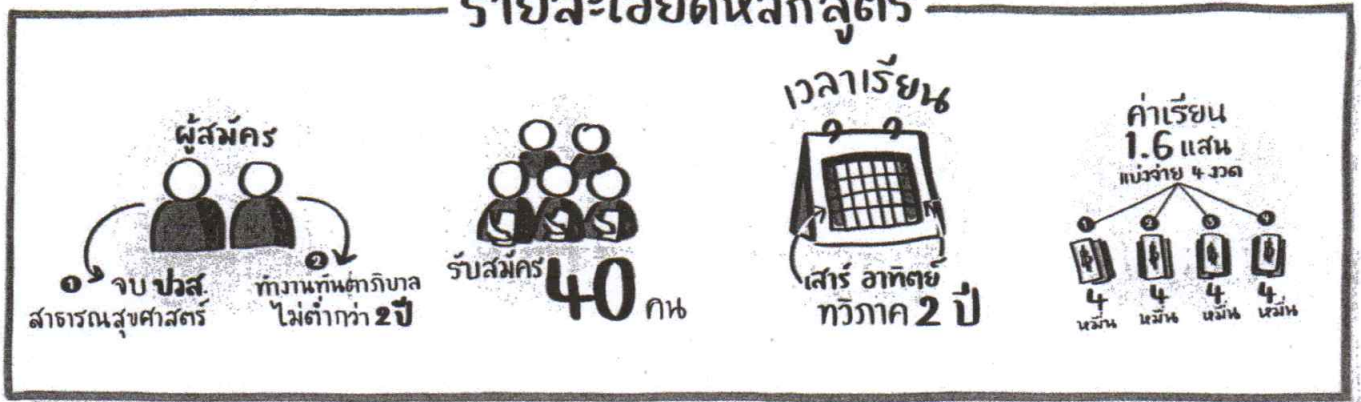

## TIMELINE



# เรียนแล้วได้...?

## เสียงจากผู้เรียนจริง

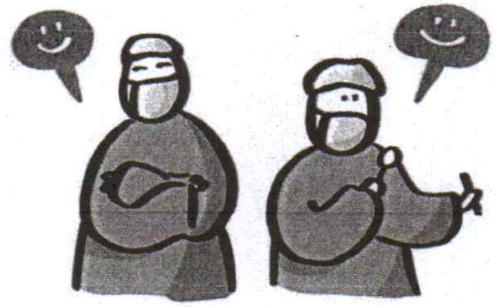

ทำงานได้  
**ลึกซึ้ง** ขึ้น

เป็นผู้จัดการ  
ผู้ให้บริการ  
สุขภาพช่องปากของชุมชน

ทำโครงการเป็น

ทำ R2R ได้  
เรียนรู้วิธีทำโครงการ

ลองทำจริง → กลัวยุทธยานผล

ทำงานร่วมกับผู้อื่น  
ได้ดี

พร้อมขอ...  
ความร่วมมือ

พร้อมทำงานกับผู้ที่เกี่ยวข้อง

เกิดแรงใจ  
ในการทำงาน

รู้สิ เรามีคุณค่าในตัวเอง

เรียนแบบ  
**ACTIVE LEARNING**

จากการลงมือทำจริง

กล้าพูด  
กล้าแสดงออก

พร้อมแสดง  
ความคิด  
เพื่อพัฒนางาน

พร้อมแชร์ความรู้  
ให้กับเพื่อนทันตบุคลากรอื่น

รับฟังใจ  
เข้าใจ

คุยกับคนไข้ในชุมชน  
จนเห็น  
ต้นตอ  
ปัญหา

แก้ปัญหารวด

แลกเปลี่ยน  
ประสบการณ์  
กับเพื่อนต่างพื้นที่

พื้นที่ A  
พื้นที่ B  
พื้นที่ C

นำไปปรับใช้กับพื้นที่ตัวเอง

การทำงานปัจจุบันไม่เสีย  
เพราะเรียนแค่เสาร์-อาทิตย์

ทำงาน  
ได้ปกติ

เรียน

สำหรับหัวหน้า, ผู้ให้ทุน

อยากให้ว่าที่นักศึกษา  
เรียนแล้วมีความเปลี่ยนแปลง  
เรื่อง .....

.....

.....

.....



# สร้าง

## การสร้างทัศนคติ ที่มีคุณภาพ

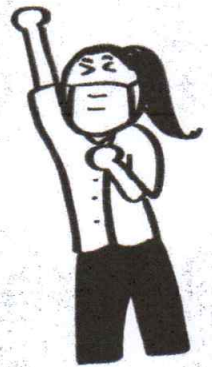

สร้างความรู้  
ที่ใช้งานได้จริง  
จากการเรียนแบบ  
ลงมือปฏิบัติ



สร้างแรงจูง  
ในการทำงาน  
เน้นคุณค่า  
ในตัวเอง

สร้างเพื่อน  
ที่พร้อมช่วยเหลือ  
แลกเปลี่ยนความรู้



พร้อมสร้าง  
ความร่วมมือ  
กับผู้ที่เกี่ยวข้อง

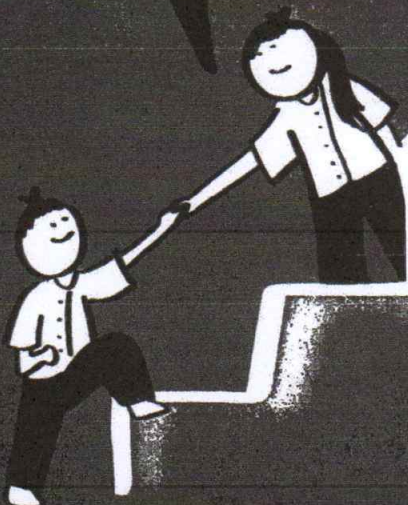

สอบถามรายละเอียดเพิ่มเติมได้ที่

ชั้น 9 อาคารปิยชาติ

ฝ่ายวิชาการและการนักศึกษา คณะทันตแพทยศาสตร์ มหาวิทยาลัยธรรมศาสตร์ ศูนย์รังสิต  
เลขที่ 99 หมู่ 18 ถ.พหลโยธิน ต.คลองหนึ่ง อ.คลองหลวง จ.ปทุมธานี 12121

โทร: 0-2986-9213 ต่อ 7123

[www.dentistry.tu.ac.th](http://www.dentistry.tu.ac.th)

E-mail: [pthammas@tu.ac.th](mailto:pthammas@tu.ac.th)



BLACK  
BEDX

