

สำเนา



สำนักงานสาธารณสุขจังหวัดพะเยา  
 รับเลขที่ 3744  
 วันที่ 25 เม.ย. 2565  
 เวลา ..... น.

สถาบันแห่งชาติเพื่อการพัฒนาเด็กและครอบครัว  
 999 มหาวิทยาลัยมหิดล ถนนพุทธมณฑลสาย 4  
 ตำบลศาลายา อำเภอพุทธมณฑล  
 จังหวัดนครปฐม 73170  
 โทรศัพท์ 0 2441 0601-10 ต่อ 1217  
 โทรสาร 0 2441 0167

ที่ อว 78.23/ 0 00476

วันที่ 11 เมษายน 2565

เรื่อง ขอเชิญบุคลากรสมัครเข้าร่วมประชุมและประชาสัมพันธ์งานประชุมวิชาการระดับชาติ ครั้งที่ 8 ประจำปี 2565

เรียน สาธารณสุขจังหวัด

สิ่งที่ส่งมาด้วย กำหนดการ

ด้วยสถาบันแห่งชาติเพื่อการพัฒนาเด็กและครอบครัว มหาวิทยาลัยมหิดล ได้กำหนดจัดประชุมวิชาการระดับชาติ ครั้งที่ 8 ประจำปี 2565 ในหัวข้อ “สร้างสรรค์การเรียนรู้และสุขภาพบนฐานธรรมชาติ Nature - Based Education & Health Promotion” ระหว่างวันที่ 8-10 พฤษภาคม 2565 เวลา 09.00 - 16.00 น. ในรูปแบบออนไลน์ ณ สถาบันแห่งชาติเพื่อการพัฒนาเด็กและครอบครัว มหาวิทยาลัยมหิดล และรูปแบบออนไลน์ ผ่าน Application ZOOM Cloud Meeting โดยมีวัตถุประสงค์เพื่อเป็นเวทีกลางให้กับบุคลากรทางการศึกษา สาธารณสุข ผู้ทำงานด้านเด็ก นักวิชาการ นักปฏิบัติ พ่อแม่รวมทั้งนักศึกษาและผู้สนใจทั่วไป ได้เรียนรู้กระบวนการสร้างสรรค์การเรียนรู้และสุขภาพบนฐานธรรมชาติ ซึ่งนำไปสู่ความร่วมมือทางวิชาการระหว่างภาคส่วนต่างๆ

ในการนี้ สถาบันแห่งชาติเพื่อการพัฒนาเด็กและครอบครัว มหาวิทยาลัยมหิดล ขออนุเคราะห์ประชาสัมพันธ์ให้กับบุคลากรในหน่วยงานของท่านที่สนใจสมัครเข้าร่วมประชุม ตามรายละเอียดเอกสารประชาสัมพันธ์และกำหนดการประชุม ดังสิ่งที่ส่งมาด้วย และค่าลงทะเบียน ดังนี้

ค่าลงทะเบียน	ราคา	
	ออนไลน์	ออนไลน์
ณ สถาบันแห่งชาติเพื่อการพัฒนาเด็กและครอบครัว มหาวิทยาลัยมหิดล (วันที่ 10 พฤษภาคม 2565) และออนไลน์ (8-9 พฤษภาคม 2565)	1,200 บาท	ผ่าน Application ZOOM Cloud Meeting (8-10 พฤษภาคม 2565) 600 บาท

หมายเหตุ: (1) นักศึกษามหาวิทยาลัยมหิดล นักศึกษาทั่วไป และผู้ปกครองศูนย์พัฒนาเด็กปฐมวัย สถาบันแห่งชาติเพื่อการพัฒนาเด็กและครอบครัว **สมัครขอรับทุนสนับสนุนค่าลงทะเบียนได้ครึ่งราคา** และ (2) นักศึกษาปัจจุบันและศิษย์เก่าสถาบันแห่งชาติเพื่อการพัฒนาเด็กและครอบครัว **สมัครขอรับทุนสนับสนุนค่าลงทะเบียนจากหลักสูตรได้เต็มราคา**

สำหรับผู้เข้าร่วมประชุมจากส่วนราชการ สามารถเข้าร่วมประชุมได้โดยไม่ถือเป็นวันลา และสามารถเบิกค่าลงทะเบียนและค่าใช้จ่ายต่างๆ ตามระเบียบของทางราชการเมื่อได้รับอนุญาตจากผู้บังคับบัญชาแล้ว กรุณาลงทะเบียนเข้าร่วมประชุมโดยการสแกน QR Code (ด้านล่างนี้) ทั้งนี้ หากต้องการข้อมูลเพิ่มเติมโปรดติดต่อได้ที่หมายเลข 092 414 5296 หรือ 02 441 0601-10 ต่อ 1417, 1201 (ในวันและเวลาราชการ)

จึงเรียนมาเพื่อโปรดอนุเคราะห์ประชาสัมพันธ์ จะขอบพระคุณยิ่ง



สืบ นาคะเสถียร อธิการบดี มหาวิทยาลัยมหิดล

ศาสตราจารย์ ดร. อภินันท์ รักศักดิ์  
 อธิการบดี มหาวิทยาลัยมหิดล  
 รองศาสตราจารย์ นายแพทย์อดิศักดิ์ ผลิตผลการพิมพ์  
 (นายไพรัช วงศ์จุมพฏ)  
 ผู้อำนวยการ

ขอแสดงความนับถือ

สแกน QR Code สำหรับลงทะเบียนและ  
 คำนวณโพลสเตอร์ประชาสัมพันธ์

(นางพัชรินทร์ รัชชัย)

ผู้อำนวยการ  
 สถาบันแห่งชาติเพื่อการพัฒนาเด็กและครอบครัว  
 รัชการราชมงคล นายแพทย์สาธารณสุขจังหวัดพะเยา

SUSTAINABLE DEVELOPMENT GOALS

(\* วันที่ 10 พฤษภาคม ไม่ประชุมทางวิทยุหรือทางวีดิทัศน์)

(นางวิภากรรณ์ วรรณใหญ่)

นางพัชรินทร์ รัชชัย

28 เม.ย. 2565



# ขอเชิญท่านผู้สนใจเข้าร่วม ประชุมวิชาการระดับชาติประจำปี 2565

สถาบันแห่งชาติเพื่อการพัฒนาเด็กและครอบครัว มหาวิทยาลัยมหิดล

## สร้างสรรค์การเรียนรู้ และสุขภาพบนฐานธรรมชาติ

### Nature-Based Education & Health Promotion



#### Learning City

ส่งเสริมการเรียนรู้ในเมือง outdoor learning และเน้น play based บนฐานธรรมชาติ

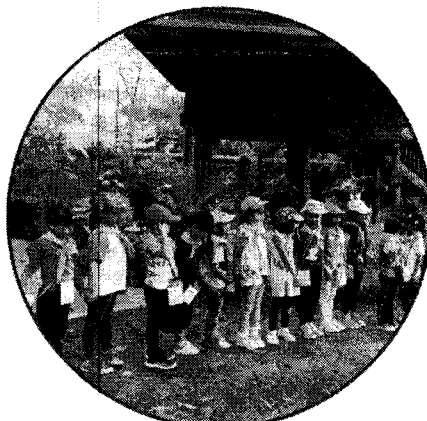

#### Nature-Based Education

สอนให้เด็กรู้จักธรรมชาติและส่งเสริมการเรียนรู้บนฐานธรรมชาติ



#### Health Promotion

ส่งเสริมการดำเนินชีวิตและสุขภาพบนฐานธรรมชาติ



**ZOOM**  
Online Meeting

วันที่ 8-10 พฤษภาคม 2565  
เวลา 09.00-16.00 น.

อัตราค่าลงทะเบียน

**On-site** ท่านละ 1,200 บาท (8-9 พ.ค. 65 เข้าร่วมแบบออนไลน์ และ 10 พ.ค. 65 เข้าร่วมแบบออนไซต์)

**Online** ท่านละ 600 บาท (8-10 พ.ค. 65 เข้าร่วมแบบออนไลน์)

หมายเหตุ: (1) นักศึกษามหาวิทยาลัยมหิดล นักศึกษาทั่วไป และผู้ปกครองศูนย์พัฒนาเด็ก สถาบันแห่งชาติเพื่อการพัฒนาเด็กและครอบครัว สมัครขอรับทุนสนับสนุนค่าลงทะเบียนได้ครั้งละ 1 คน และ (2) นักศึกษาปัจจุบันและศิษย์เก่า สถาบันแห่งชาติเพื่อการพัฒนาเด็กและครอบครัว สมัครขอรับทุนสนับสนุนค่าลงทะเบียนจากหลักสูตรได้เต็มราคา

ติดต่อสอบถามเพิ่มเติมข้อมูลทั่วไป และการลงทะเบียน :

☎ ข้อมูลทั่วไป 02-441-0601-10 ต่อ 1201, 1513 หรือ 1304  
และติดต่อสอบถามเรื่องการลงทะเบียน: 02-441-0601-10 ต่อ 1417  
โทรศัพท์มือถือ : 092-414-5296 (ในวันและเวลาราชการ)



: NICFD MAHIDOL  
: สถาบันเด็กมหิดล บริการวิชาการสู่สังคม



อีเมล : nicfdacademic@gmail.com

ติดตามรายละเอียด  
และสมัคร Online ได้ที่



กำหนดการประชุมวิชาการระดับชาติ ครั้งที่ 8  
 “Nature-Based Education & Health Promotion”  
 สร้างสรรค์การเรียนรู้และสุขภาพบนฐานธรรมชาติ  
 วันที่ 8 – 10 พฤษภาคม 2565  
 สถาบันแห่งชาติเพื่อการพัฒนาเด็กและครอบครัว มหาวิทยาลัยมหิดล

Theme:

Nature-Based Health Promotion / Health Intervention : ส่งเสริมการดำเนินชีวิต

Nature-Based Education : สอนให้เด็กรู้จักธรรมชาติ ส่งเสริมการเรียนรู้โดยใช้ธรรมชาติเป็นฐาน

Learning City : ส่งเสริมการเรียนรู้ในเมือง outdoor learning, เน้น play based

วันอาทิตย์ที่ 8 พฤษภาคม 2565 (Online)

เวลา	กิจกรรม		
08.30 – 08.45 น.	ลงทะเบียน		
08.45 – 09.00 น.	กล่าวทักทายและแนะนำรายละเอียดกำหนดการประชุม		
09.00 – 10.15 น.	Nature-Based Health Promotion / Health Intervention Yes to life: สอนลูกให้สุขภาพใจดี วิทยากร ผศ.ดร.วิมลทิพย์ มุสิกพันธ์	Nature-Based Education Backyard and Font yard for Self and EF development เล่นหลังบ้าน โตหน้าบ้าน: สนามในบ้านเพื่อการส่งเสริมตัวตนและทักษะสมอง EF วิทยากร 1. ผศ.ดร.ปนัดดา ธนเศรษฐกร 2. ผศ.ดร.พัชรินทร์ เสรี	Nature-Based Health Promotion / Health Intervention “คิดเช่นเด็ก” อาหารจากธรรมชาติสู่ห้องครัว เพื่อการเรียนรู้และสุขภาพสำหรับเด็ก วิทยากร 1. อ.พจ.ธนันต์ แสงวงษ์ 2. คุณกฤษณ์ อุเทพ
10.15 – 10.30 น.	พัก เบรก 15 นาที		
10.30 – 12.00 น.	Nature-Based Education โรงเรียนอนาคต โรงเรียนธรรมชาติ (Future School Nature Based School) วิทยากร 1. รศ.นพ. อติศักดิ์ ผลิตผล การพิมพ์ 2. คุณสัญญา มัครินทร์ 3. อ.กัญญาวีร์ แก้วนัย 4. คุณวิสสนาวดี วัฒนสุวรรณ	Nature-Based Education Backyard and Font yard for Self and EF development เล่นหลังบ้าน โตหน้าบ้าน: สนามในบ้านเพื่อการส่งเสริมตัวตนและทักษะสมอง EF วิทยากร 1. ผศ.ดร.ปนัดดา ธนเศรษฐกร 2. ผศ.ดร.พัชรินทร์ เสรี	Nature-Based Health Promotion / Health Intervention ทานอาหารเป็นยา ตามหลักการแพทย์แผนไทย วิทยากร คุณอณัญญา วีระจาศี
12.00 – 13.00 น.	พัก รับประทานอาหารกลางวัน		
13.00 – 14.30 น.	Nature-Based Health Promotion / Health Intervention Workshop 1 :	Nature-Based Education Workshop 2 : ดูแลสุขภาพกายและใจเชิงธรรมชาติบนพื้นฐานที่แตกต่าง	Workshop 3 : Nature-Based Education & Health Promotion

เวลา	กิจกรรม		
	ธรรมชาติ) กับชีวิต: การเรียนรู้โดยใช้ธรรมชาติ สติ และสมาธิเป็นฐาน วิทยากร 1. อ.ดร.นนทสรวง กลีบผึ้ง 2. อ.ดร.ธีรดา ชำนอง 3. อ.ธนวัฒน์ ธรรมโชติ	ของเด็ก ด้วยศาสตร์สุขภาพแผนจีน วิทยากร อ.พจ.ธนานันต์ แสงวณิช	
14.30 – 14.45 น.	พักเปลี่ยน WS 15 นาที		
14.45 – 16.15 น.	<b>Nature-Based Education Workshop 4 :</b> Nature-Based Education in Museum วิทยากร 1. คุณชาญณรงค์ พุ่มบ้านเช่า 2. วิทยากร 3 ท่าน	<b>Nature-Based Education Workshop 5 :</b> ส่งเสริมการดำเนินชีวิตด้วยขั้นตอน 7Ds วิทยากร ผศ.ดร.อริวัฒน์ เจียวิวรรณกุล	<b>Workshop 6 :</b> Nature-Based Education & Health Promotion
16.15 -16.30 น.	สรุปประเด็นประจำวัน		

วันจันทร์ที่ 9 พฤษภาคม 2565 (Online)

เวลา	กิจกรรม		
08.30 – 08.45 น.	ลงทะเบียน		
08.45 – 09.00 น.	กล่าวทักทายและแนะนำรายละเอียดกำหนดการประชุม		
09.00 – 10.15 น.	<b>Nature-Based Health Promotion / Health Intervention</b> สุขภาพของเด็กกับสิ่งแวดล้อมที่เสี่ยง: ตัวอย่างงานวิจัยสารหนูอินทรีย์ วิทยากร อ.ดร.ศรัล ชุนวิทยา	<b>Nature-Based Education</b> What is nature-based preschool วิทยากร ผศ.พญ. แก้วตา นพมณีจรัสเลิศ	<b>Nature-Based Education &amp; Health Promotion</b>
10.15 – 10.30 น.	พัก เบรก 15 นาที		
10.30 – 12.00 น.	<b>Nature-Based Education รู้จักเข้าใจ-การจัดการศึกษาที่มีธรรมชาติเป็นฐาน</b> วิทยากร อ.ธาม เขื่อสถาปนศิริ	<b>Nature-Based Education</b> How to: nature based Outdoor classroom ขยายกิจกรรมออกไป ชุมชนใกล้เคียง จะช่วยส่งเสริมการเรียนรู้ได้อย่างไร วิทยากร	<b>Nature-Based Education &amp; Health Promotion</b>

เวลา	กิจกรรม		
	1. ครูบุษยรัต ชี้อติ 2. ครูนันทิยา สรวงอุบล		
12.00 – 13.00 น.	พัก รับประทานอาหารกลางวัน		
13.00 – 14.30 น.	<b>Learning City Workshop 7 :</b> How does nature play and outdoor camp affect a child's development, relationship and brain EF skills? การเล่นและค่ายธรรมชาติ กลางแจ้งส่งผลต่อ สัมพันธภาพ, พัฒนาการ และ ทักษะสมอง EF อย่างไร? วิทยากร 1. อ.ดร.นุชนาฏ รักษี 2. ผศ.ดร.กานินิกา เพิ่มพูนพัฒนา 3. คุณอรพินท์ เลิศอวีस्ता ตระกูล 4. คุณกรณัฐ โรจน์ไพรินทร์ 5. คุณชลมาศ คูหารัตนากร	<b>Learning City Workshop 8 :</b> The Greatest Outdoor: เรียนรู้ รอบบ้าน วิทยากร อ.ดร.ชฎารัตน์ เฮงชฎีกุล	<b>Learning City Workshop 9 :</b> เล่นดินเพื่อการเรียนรู้ธรรมชาติ วิทยากร 1. ผศ.รानी เสี่ยม 2. อ. นัทที ยูนิพันธ์ 3. คุณจรรยา ชัยนาม 4. คุณสมปอง จำปาดำ 5. คุณนฤชา คล่องรักสัตย์
14.30 – 14.45 น.	พักเปลี่ยน WS 15 นาที		
14.45 – 16.15 น.	<b>Nature-Based Education Workshop 10 :</b> สร้างคิดส์ให้เป็นนักคิด จาก ความใกล้ชิดธรรมชาติ วิทยากร 1. ผศ.ดร.สาวิตรี ทยานศิลป์ 2. รศ.ดร.ปิยะธิดา ขจรชัยกุล	<b>Learning City Workshop 11 :</b> กิจกรรมสอนปลูกผักออร์แกนิก (ปลอดสารพิษ) โดย ทีมงานฟาร์มโตะ และกลุ่ม เกษตรกรรุ่นใหม่ Young Smart Farmer จังหวัด ปทุมธานี วิทยากร 1. คุณอาทิตย์ จันทร์นทชัย 2. คุณศักดิ์สิทธิ์ บุญผาสุข 3. คุณเพียงพิศ บุญผาสุข 4. คุณเอ็ม สิงหวิบูลย์ 5. คุณกรวิการ์ สิงหวิบูลย์	<b>Learning City Workshop 9 : (ต่อ)</b> เล่นดินเพื่อการเรียนรู้ธรรมชาติ วิทยากร 1. ผศ.รानी เสี่ยม 2. อ. นัทที ยูนิพันธ์ 3. คุณจรรยา ชัยนาม 4. คุณสมปอง จำปาดำ 5. คุณนฤชา คล่องรักสัตย์
16.15 -16.30 น.	สรุปประเด็นประจำวัน		

วันอังคารที่ 10 พฤษภาคม 2565 (On site-Online)

เวลา	หัวข้อ	วิทยากร	
08.30 – 08.45 น.	ลงทะเบียน		
08.45 – 09.00 น.	กล่าวทักทายและแนะนำรายละเอียดกำหนดการประชุม	พิธีกร	
09.00 – 09.30 น.	พิธีเปิด “มหาวิทยาลัยกับการพัฒนาที่ยั่งยืน”	ศ.นพ.บรรจง มไหสวริยะ อธิการบดี มหาวิทยาลัยมหิดล	
09.30 – 09.45 น.	พัก รับประทานอาหารว่าง		
09.45 – 10.30 น.	ปาฐกถาเกียรติยศ “นิตยา คชภักดี” Nature-Based Education & Health Promotion	อาจารย์นายแพทย์รังสฤษฎ์ กาญจนวณิชย์ (หมอหม่อง)	
10.30 – 12.00 น.	การจัดการเรียนรู้ แบบ Nature-based โรงเรียนจากทั้ง 4 ภาค และกรุงเทพมหานคร 1. โรงเรียนอนุบาลสาธิตมหิดล ภาคกลาง 2. โรงเรียนชุมชนขุนเขา ภาคใต้ 3. โรงเรียนหมู่บ้านเด็ก ภาคตะวันตก 4. โรงเรียนปัญญาเด่น ภาคเหนือ 5. ศูนย์พัฒนาเด็กปฐมวัยนานาชาติคิตามู ระแฮาส์ กรุงเทพมหานคร	ผอ.โรงเรียนอนุบาลสาธิตมหิดล ภาคกลาง ผอ.โรงเรียนชุมชนขุนเขา ภาคใต้ ผอ.โรงเรียนหมู่บ้านเด็ก ภาคตะวันตก ผอ.โรงเรียนปัญญาเด่น ภาคเหนือ คุณแม่อุ้ม ปันตดา คิตามูระ อ.ธาม เชื้อสถาปนศิริ อ.ธนวัฒน์ ธรรมโชติ อ.ดร.ประภัสสร พวงสำลี	
12.00 – 13.00 น.	พัก รับประทานอาหารกลางวัน		
13.00 – 14.15 น.	Nature-Based Education Workshop 12 : Trauma in Nature How to: nature based Nature-based for all child กิจกรรมที่เล่นกับธรรมชาติ การเอาใบไม้ สร้างสรรค์ ศิลปะ เยียวยา วิทยากร 1. ครูเพ็ญรยา นิลสุ่ม 2. ครูไพจิตรีย์ ชาญเดชรัตน์นะ 3. คุณประพา หมายสุข	Nature-Based Education Workshop 13 : Music in Nature เสียงแห่งธรรมชาติสู่การเรียนรู้ ด้านดนตรีและการเคลื่อนไหว วิทยากร 1. อ.ดร.ประภัสสร พวงสำลี 2. ครูนันทิยา สรวงอุบล (ห้องประชุมเจริญสามัคคี)	Nature-Based Education Workshop 14 : STEM in Nature วิทยากร ผศ.ดร.วสุนันท์ ชุ่มเชื้อ
14.15 – 14.30 น.	พัก รับประทานอาหารว่าง		
14.30 – 15.30 น.	Nature-Based Education Workshop 15 : How to: nature based Workshop: loose part play & toys	Nature-Based Education Workshop 16 : การจัดกิจกรรมดนตรีตาม ธรรมชาติ วิทยากร	Learning City Workshop 17 : Well-being in Nature Space วิทยากร

เวลา	หัวข้อ	วิทยากร
	ของเล่นจากธรรมชาติ วิทยากร 1. คุณฉมาธา สุมาลัยโรจน์ 2. ครูสุปราณี หุ่นปั้น 3. นักศึกษา สาขาวิชา นวัตกรรมเพื่อการพัฒนาและ คุ้มครองเด็ก	อ.ดร.ประภัสสร พวงสำลี (ห้องประชุมเจริญสามัคคี)  ผศ.ดร.วสุนันท์ ชุ่มเชื้อ
15.30 – 16.00 น.	Wrap Up สรุปการประชุม 3 วัน	
16.00 – 16.15 น.	ปิดการประชุม	

หมายเหตุ: กำหนดการอาจมีการเปลี่ยนแปลง